





## Formati Normali

Formati Normali



La **Pasta GRANORO** è prodotta con sola semola di grano duro accuratamente selezionata, con metodi produttivi che ne garantiscono l'elevato standard qualitativo ed esaltano il profumo e il sapore del grano duro. In catalogo sono presenti più di 130 formati di pasta, in grado di soddisfare tutte le necessità della moderna gastronomia.

### GIUSTO SPESSORE PER UNA COTTURA VELOCE E PERFETTA

In una frase **GRANORO** condensa le caratteristiche peculiari della propria pasta e soprattutto del proprio **MODO** di produrla. Perché produrre una pasta "spessa", cioè massosa, con un lungo

tempo di cottura (il che dà la "sensazione" di essere "al dente" ed invece è cruda all'interno) è FACILISSIMO.

Non è facile, invece, trovare **un giusto equilibrio fra spessore e formato**, che consente di:

- **Ottenere** una cottura veloce e perfetta, uniforme **dall'esterno all'interno** del chicco di pasta;
- **Garantire** un'alta digeribilità, perché se cruda all'interno, la pasta risulta meno digeribile;
- **Non disperdere** in acqua le proprietà nutritive. L'acqua infatti, dopo la cottura deve risultare il più limpida possibile.

Una Pasta quindi è di qualità NON QUANDO impiega molto tempo per cuocere, ed è "al dente" *durante la cottura*, ..... ma quando rimane "al dente" DOPO la cottura e rimane ELASTICA molti minuti DOPO che è stata cotta, scolata e condita.

Le caratteristiche della **Pasta GRANORO** sono frutto dell'attenta cura con cui è prodotta. Le sue peculiarità sono il profumo, il colore giallo intenso del grano duro, il gusto delicato, l'elasticità **dopo la cottura**, da cui deriva il concetto di "pasta al dente". Sono tutti requisiti tipici della pasta di pregio e dipendono dall'accurata selezione delle semole di grano duro, rigorosamente ricavate dal cuore del chicco di grano, e dagli attenti controlli che vengono effettuati durante tutte le fasi della produzione. E' per questi motivi che la **Pasta GRANORO** offre al consumatore il sapore autentico di una pasta prodotta secondo la migliore tradizione pastaria italiana, non snaturata da frettolosi processi industriali.



# Pasta Lunga



*Tagliatelle n. 2*

conf.	pz. per crt.	crt. per pedana	cod. EAN
500 g	500 g x 30	n° 72	8007290130020



*Lingue di Passero n. 3*

conf.	pz. per crt.	crt. per pedana	cod. EAN
500 g	500 g x 30	n° 72	8007290130037
3 kg	3 kg x 5	n° 78	8007290150035



*Linguine n. 4*

conf.	pz. per crt.	crt. per pedana	cod. EAN
500 g	500 g x 30	n° 72	8007290130044



*Regine n. 10*

conf.	pz. per crt.	crt. per pedana	cod. EAN
500 g	500 g x 24	n° 42	8007290130105



*Bucatini n. 11*

conf.	pz. per crt.	crt. per pedana	cod. EAN
500 g	500 g x 30	n° 72	8007290130112



*Spaghetti Vermicelloni n. 12*

conf.	pz. per crt.	crt. per pedana	cod. EAN
500 g	500 g x 30	n° 81	8007290130129
3 kg	3 kg x 5	n° 91	8007290150127



# Pasta Lunga



*Spaghetti Vermicelli n. 13*

conf.	pz. per crt.	crt. per pedana	cod. EAN
500 g	500 g x 30	n° 81	8007290130136
1 kg	1 kg x 20	n° 40	8007290140135
3 kg	3 kg x 5	n° 91	8007290150134



*Spaghetti Ristoranti n. 14*

conf.	pz. per crt.	crt. per pedana	cod. EAN
500 g	500 g x 30	n° 81	8007290130143
1 kg	1 kg x 20	n° 40	8007290140142
3 kg	3 kg x 5	n° 91	8007290150141



*Spaghettoni n. 15*

conf.	pz. per crt.	crt. per pedana	cod. EAN
500 g	500 g x 30	n° 81	8007290130150
3 kg	3 kg x 5	n° 91	8007290150158



*Capellini n. 16*

conf.	pz. per crt.	crt. per pedana	cod. EAN
500 g	500 g x 30	n° 81	8007290130167



*Rigatoni n. 17*

conf.	pz. per crt.	crt. per pedana	cod. EAN
500 g	500 g x 24	n° 30	8007290130174



*Mezzi Rigatoni n. 18*

conf.	pz. per crt.	crt. per pedana	cod. EAN
500 g	500 g x 24	n° 30	8007290130181



*Occhi di Lupo n. 19*

conf.	pz. per crt.	crt. per pedana	cod. EAN
500 g	500 g x 24	n° 30	8007290130198



*Mezzi Occhi di Lupo n. 20*

conf.	pz. per crt.	crt. per pedana	cod. EAN
500 g	500 g x 24	n° 30	8007290130204



*Canneroni n. 21*

conf.	pz. per crt.	crt. per pedana	cod. EAN
500 g	500 g x 24	n° 35	8007290130211
3 kg	3 kg x 4	n° 30	8007290150219



*Mezzi Canneroni n. 22*

conf.	pz. per crt.	crt. per pedana	cod. EAN
500 g	500 g x 24	n° 42	8007290130228



*Elicoidali n. 23*

conf.	pz. per crt.	crt. per pedana	cod. EAN
500 g	500 g x 24	n° 30	8007290130235
1 kg	1 kg x 10	n° 27	8007290140234
3 kg	3 kg x 4	n° 30	8007290150233



*Sedanini n. 24*

conf.	pz. per crt.	crt. per pedana	cod. EAN
500 g	500 g x 24	n° 42	8007290130242
1 kg	1 kg x 10	n° 36	8007290140241
3 kg	3 kg x 4	n° 36	8007290150240

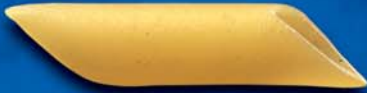

*Pennoni n. 25*

conf.	pz. per crt.	crt. per pedana	cod. EAN
500 g	500 g x 24	n° 35	8007290130259



*Pennoni Rigati n. 43*

conf.	pz. per crt.	crt. per pedana	cod. EAN
500 g	500 g x 24	n° 35	8007290130433
1 kg	1 kg x 10	n° 97	8007290140432
3 kg	3 kg x 4	n° 30	8007290150431



*Penne Rigate n. 26*

conf.	pz. per crt.	crt. per pedana	cod. EAN
500 g	500 g x 24	n° 42	8007290130266
1 kg	1 kg x 10	n° 36	8007290140265
3 kg	3 kg x 4	n° 36	8007290150264



*Mezze Penne Rigate n. 106*

conf.	pz. per crt.	crt. per pedana	cod. EAN
500 g	500 g x 24	n° 42	8007290131065
1 kg	1 kg x 10	n° 54	8007290141064
3 kg	3 kg x 4	n° 42	8007290151063



*Penne n. 27*

conf.	pz. per crt.	crt. per pedana	cod. EAN
500 g	500 g x 24	n° 42	8007290130273
3 Kg	3 Kg x 12	n° 36	8007290150271



*Mezze Penne n. 28*

conf.	pz. per crt.	crt. per pedana	cod. EAN
500 g	500 g x 24	n° 42	8007290130280
1 Kg	1 Kg x 10	n° 54	8007290140289



*Pennette n. 29*

conf.	pz. per crt.	crt. per pedana	cod. EAN
500 g	500 g x 24	n° 42	8007290130297
1 kg	1 kg x 10	n° 54	8007290140296
3 kg	3 kg x 4	n° 36	8007290150295



*Mezze Pennette n. 30*

conf.	pz. per crt.	crt. per pedana	cod. EAN
500 g	500 g x 24	n° 49	8007290130303



*Pennine n. 31*

conf.	pz. per crt.	crt. per pedana	cod. EAN
500 g	500 g x 24	n° 49	8007290130310



*Pennine Rigate n. 108*

conf.	pz. per crt.	crt. per pedana	cod. EAN
500 g	500 g x 24	n° 49	8007290131089



*Spirali n. 32*

conf.	pz. per crt.	crt. per pedana	cod. EAN
500 g	500 g x 24	n° 30	8007290130327
1 kg	1 kg x 10	n° 18	8007290140326
3 kg	3 kg x 4	n° 30	8007290150325



*Spirali Grandi n. 100*

conf.	pz. per crt.	crt. per pedana	cod. EAN
500 g	500 g x 24	n° 30	8007290331007



*Zitoni Tagliati n. 33*

conf.	pz. per crt.	crt. per pedana	cod. EAN
500 g	500 g x 24	n° 35	8007290130334



*Penne Rigate da Zitoni n. 103*

conf.	pz. per crt.	crt. per pedana	cod. EAN
500 g	500 g x 24	n° 35	8007290131034



*Ziti Tagliati n. 34*

conf.	pz. per crt.	crt. per pedana	cod. EAN
500 g	500 g x 24	n° 42	8007290130341
3 kg	3 kg x 4	n° 36	8007290150349



*Mezzani Tagliati n. 35*

conf.	pz. per crt.	crt. per pedana	cod. EAN
500 g	500 g x 24	n° 42	8007290130358
1 kg	1 kg x 10	n° 54	8007290140357
3 kg	3 kg x 4	n° 36	8007290150356





*Sciviotti Zitoni n. 36*

conf.	pz. per crt.	crt. per pedana	cod. EAN
500 g	500 g x 24	n° 35	8007290130365



*Mezzi Sciviotti Zitoni n. 47*

conf.	pz. per crt.	crt. per pedana	cod. EAN
500 g	500 g x 24	n° 35	8007290130471



*Sciviotti Ziti n. 37*

conf.	pz. per crt.	crt. per pedana	cod. EAN
500 g	500 g x 24	n° 42	8007290130372



*Sciviotti Mezzani n. 38*

conf.	pz. per crt.	crt. per pedana	cod. EAN
500 g	500 g x 24	n° 42	8007290130389



*Gnocchi n. 39*

conf.	pz. per crt.	crt. per pedana	cod. EAN
500 g	500 g x 24	n° 30	8007290130396



*Gnocchetti n. 40*

conf.	pz. per crt.	crt. per pedana	cod. EAN
500 g	500 g x 24	n° 42	8007290130402



*Gomiti n. 41*

conf.	pz. per crt.	crt. per pedana	cod. EAN
500 g	500 g x 24	n° 30	8007290130419
1 kg	1 kg x 10	n° 36	8007290140418
3 kg	3 kg x 4	n° 30	8007290150417



*Mezzi Gomiti n. 42*

conf.	pz. per crt.	crt. per pedana	cod. EAN
500 g	500 g x 24	n° 42	8007290130426



*Lumache n. 44*

conf.	pz. per crt.	crt. per pallet	cod. EAN
500 g	500 g x 24	n° 30	8007290130440



*Mista n. 48*

conf.	pz. per crt.	crt. per pallet	cod. EAN
500 g	500 g x 24	n° 42	8007290130488



*Fagiolini n. 49*

conf.	pz. per crt.	crt. per pedana	cod. EAN
500 g	500 g x 24	n° 49	8007290130495



*Fagiolini Rigati n. 50*

conf.	pz. per crt.	crt. per pedana	cod. EAN
500 g	500 g x 24	n° 49	8007290130501
3 kg	3 kg x 4	n° 42	8007290150509



*Scorze di Nocelle n. 52*

conf.	pz. per crt.	crt. per pedana	cod. EAN
500 g	500 g x 24	n° 42	8007290130525



*Cocciolette n. 53*

conf.	pz. per crt.	crt. per pedana	cod. EAN
500 g	500 g x 24	n° 42	8007290130532



*Mezze Cocciolette n. 54*

conf.	pz. per crt.	crt. per pedana	cod. EAN
500 g	500 g x 24	n° 49	8007290130549



*Coquillettes n. 101*

conf.	pz. per crt.	crt. per pedana	cod. EAN
500 g	500 g x 24	n° 42	8007290131010



*Coccioline Rigate n. 55*

conf.	pz. per crt.	crt. per pedana	cod. EAN
500 g	500 g x 24	n° 49	8007290130556



*Coccioline n. 56*

conf.	pz. per crt.	crt. per pedana	cod. EAN
500 g	500 g x 24	n° 54	8007290130563



*Ditaloni n. 57*

conf.	pz. per crt.	crt. per pedana	cod. EAN
500 g	500 g x 24	n° 42	8007290130570



*Ditali Lisci n. 58*

conf.	pz. per crt.	crt. per pedana	cod. EAN
500 g	500 g x 24	n° 42	8007290130587
3 kg	3 kg x 4	n° 36	8007290150585



*Ditali Rigati n. 59*

conf.	pz. per crt.	crt. per pedana	cod. EAN
500 g	500 g x 24	n° 42	8007290130594
1 kg	1 kg x 10	n° 36	8007290140593



*Ditalini Rigati n. 60*

conf.	pz. per crt.	crt. per pedana	cod. EAN
500 g	500 g x 24	n° 49	8007290130600
3 kg	3 kg x 4	n° 42	8007290150608



*Ditalini Lisci n. 61*

conf.	pz. per crt.	crt. per pedana	cod. EAN
500 g	500 g x 24	n° 49	8007290130617
3 kg	3 kg x 4	n° 42	8007290150614



*Tubetti Rigati n. 62*

conf.	pz. per crt.	crt. per pallet	cod. EAN
500 g	500 g x 24	n° 63	8007290130624



# Pastine di Semola



*Tubetti n. 63*

conf.	pz. per crt.	crt. per pedana	cod. EAN
500 g	500 g x 24	n° 63	8007290130631
1 kg	1 kg x 10	n° 40	8007290140630



*Tubettini n. 64*

conf.	pz. per crt.	crt. per pedana	cod. EAN
500 g	500 g x 24	n° 63	8007290130648



*Lumachine n. 65*

conf.	pz. per crt.	crt. per pedana	cod. EAN
500 g	500 g x 24	n° 42	8007290130655



*Lumachette n. 66*

conf.	pz. per crt.	crt. per pedana	cod. EAN
500 g	500 g x 24	n° 42	8007290130662



*Stortini Bucati n. 67*

conf.	pz. per crt.	crt. per pedana	cod. EAN
500 g	500 g x 24	n° 63	8007290130679



*Spaghetti Tagliati n. 68*

conf.	pz. per crt.	crt. per pedana	cod. EAN
500 g	500 g x 24	n° 63	8007290130686
1 kg	1 kg x 10	n° 40	8007290140685
3 kg	3 kg x 4	n° 70	8007290150684



*Filini n. 107*

conf.	pz. per crt.	crt. per pedana	cod. EAN
500 g	500 g x 24	n° 42	8007290131072



*Rosmarino n. 69*

conf.	pz. per crt.	crt. per pedana	cod. EAN
500 g	500 g x 24	n° 70	8007290130693
3 kg	3 kg x 4	n° 70	8007290150691



## Pastine di Semola



*Seme Cicoria n. 70*

conf.	pz. per crt.	crt. per pedana	cod. EAN
500 g	500 g x 24	n° 70	8007290130709
3 kg	3 kg x 4	n° 70	8007290150707



*Corallini n. 71*

conf.	pz. per crt.	crt. per pedana	cod. EAN
500 g	500 g x 24	n° 70	8007290130716
3 kg	3 kg x 4	n° 70	8007290150714

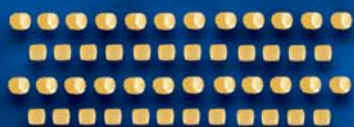

*Peperina n. 72*

conf.	pz. per crt.	crt. per pedana	cod. EAN
500 g	500 g x 24	n° 70	8007290130846



*Anellini n. 73*

conf.	pz. per crt.	crt. per pedana	cod. EAN
500 g	500 g x 24	n° 63	8007290130730
3 kg	3 kg x 4	n° 70	8007290150738



*Stelline n. 74*

conf.	pz. per crt.	crt. per pedana	cod. EAN
500 g	500 g x 24	n° 63	8007290130747
3 kg	3 kg x 4	n° 70	8007290150745



*Semi di Mela n. 84*

conf.	pz. per crt.	crt. per pedana	cod. EAN
500 g	500 g x 24	n° 70	8007290130846
3 kg	3 kg x 4	n° 70	8007290150844